



CATÀLEG DEL PATRIMONI HISTÒRICO-ARTÍSTIC

Resclosa de La Manola**F-2**
 LOCALITZACIÓ:
 C. Pedret

 BARRI:
 Pedret

 ANY O ÈPOCA:
 1583

AUTOR:

 PROPIETAT:
 Ajuntament de Girona

 REFERÈNCIA CADASTRAL:
 55964/01
DESCRIPCIÓ URBANÍSTICA :

RÈGIM DEL SÒL :

S.U. / 3c

PLANEJAMENT:

P.G.O.U. / P.E.M.U. 5

REGIM D'USOS:

EDIFICABILITAT:

PROTECCIÓ:

Fitxa patrimoni núm. 376

DESCRIPCIÓ GENERAL:**Resclosa i edifici de les comportes.**

TIPOLOGIA:

P.B. + P.P.

ESTRUCTURA:

Murs de maçoneria i carreus.

COBERTA:

-

ÚS ACTUAL:

Abandonat.

ESTAT CONSERVACIÓ:

Ruïnós.

DESCRIPCIÓ ESPECÍFICA:

Edifici mig ruïnós que albergava les comportes de la resclosa del molí de La Manola-L'Aurora, aquesta dona origen a la sèquia D'En Cases. El canal, de dos conductes i carreus, entra i surt de l'edifici per arcs carpanells. La part baixa, també de carreus, té una porta de dovelles amb l'escut de Girona i la data 1583. La resta és de maçoneria. Queden alguns aparells de la resclosa i de les comportes. Sembla que els primers vestigis eren del segle XII, i que podia tractar-se d'una petita central d'aigua de l'Hospital de Sant Llätzer. Al 1581 passaren a ser propietat municipal. Al 1583 es construeixen els edificis actuals, també coneguts com els Molins Nous. Entre la resclosa i els molins hi ha uns 300 mts.

VALORACIÓ:

La resclosa provoca un embassament davant del carrer de Pedret que li dona la seva imatge característica. També s'ha de considerar com una de les peces d'arqueologia industrial més antigues de la ciutat.

Resclosa de La Manola

F-2

LOCALITZACIÓ:
C. Pedret

BARRI:
Pedret

ANY O ÈPOCA:
1583

AUTOR:

PROPIETAT:
Ajuntament de Girona

REFERÈNCIA CADASTRAL:
55964/01

FOTOGRAFIES:



CATÀLEG DEL PATRIMONI HISTÒRICO-ARTÍSTIC

Resclosa de La Manola**F-2**

LOCALITZACIÓ:

C. Pedret

BARRI:

Pedret

ANY O ÈPOCA:

1583

AUTOR:

PROPIETAT:

Ajuntament de Girona

REFERÈNCIA CADASTRAL:

55964/01

PLÀNOL SITUACIÓ:

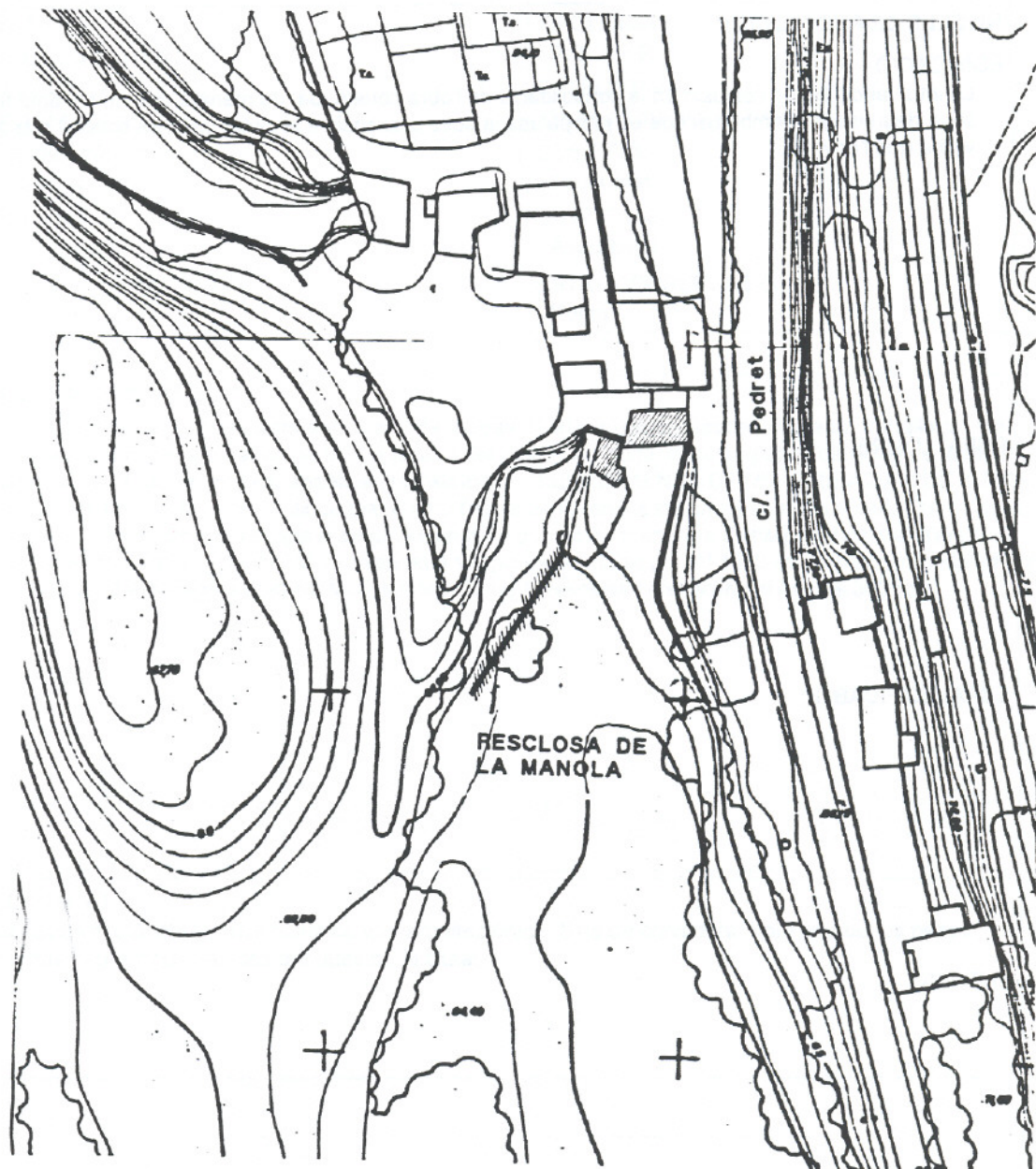

Resclosa de La Manola

F-2

LOCALITZACIÓ:
C. Pedret

BARRI:
Pedret

ANY O ÈPOCA:
1583

AUTOR:

PROPIETAT:
Ajuntament de Girona

REFERÈNCIA CADASTRAL:
55964/01

**Categoria
d'intervenció :**

R

NIVELLS DE PROTECCIÓ:

EDIFICACIÓ: A

La intervenció ha de consistir en la consolidació de l'obra construïda, de manera que no continuï la seva degradació. També cal que es faci palesa la seva presència a la ciutat, més en concret a la zona verda que l'envolta.

ESPAI LLIURE:

ESPAI EDIFICABLE:

ENTORN: