observatori del mercat de treball

Antena de Girona

Àrea de Promoció i Ocupació

Maig 2012

El mercat de treball a la ciutat de Girona

impuls
impuls
impuls
projecte impuls

SOC Servei d'Ocupació de Catalunya

Generalitat de Catalunya
Departament d'Empresa i Ocupació

Unió Europea
Fons social europeu
L'FSE inverteix en el teu futur

El Mercat de Treball a Girona

AFILIACIÓ

Les dades d'afiliació al RGSS del primer trimestre del 2012 mostren una disminució en relació al trimestre anterior en els àmbits d'estudi: Girona ciutat (-0,6%), el Gironès (-0,9%), i Catalunya (-0,8). Únicament a la demarcació s'aprecia un augment d'un 1,1% respecte el IV trimestre de 2011. En comparació amb l'any anterior es registren variacions negatives en tots els àmbits territorials analitzats. La davallada és generalitzada en tots els territoris, oscil·lant entre un -2,3% de la ciutat a un -3% a Catalunya. L'agricultura i la construcció són els dos únics sectors amb valors positius en relació al trimestre anterior a Girona ciutat i a la demarcació (aquesta, a més, s'hi afegeix el sector serveis). A Catalunya augmenta només al sector de l'agricultura respecte el trimestre anterior.

Pel que fa a l'evolució trimestral, l'afiliació al RETA disminueix a Girona ciutat, a la demarcació i a Catalunya, mantenint-se en valors molt similars al Gironès. L'únic sector que ha patit un augment en més d'un àmbit territorial ha estat la indústria, que ho ha fet a nivell de ciutat, comarca i demarcació. Els afiliats de l'agricultura també han augmentat a nivell de ciutat. A Catalunya, però, els descensos es generalitzen en tots els sectors econòmics. En l'evolució anual, la indústria també ha patit un augment en els mateixos àmbits que en l'evolució trimestral. A nivell de comarca, el sector serveis també incrementa el nombre d'afiliats, mentre que a Catalunya el descens es generalitza a tots els sectors.

Centrant l'atenció en l'evolució d'aquests indicadors a la ciutat de Girona, s'observa que l'agricultura és un dels sector que ha quedat menys malparat entre el 2008 i 2010, on després d'un augment en el nombre d'afiliats al RGSS durant el tercer trimestre de 2008 s'ha mantingut força estable fins al segon trimestre de l'any 2011, moment en que va patir una lleugera disminució. La indústria, per la seva banda, també va experimentar una davallada en el nombre de treballadors durant el primer trimestre de 2009, i des d'aleshores, aquest s'ha mostrat força constant fins el IV trimestre del 2011, on registra una davallada. La construcció, en canvi, ha reduït el nombre d'afiliats a la meitat des de 2008, passant de ser gairebé 4.000 persones a ser-ne 1.571 actualment. Finalment, els serveis també s'han vist força perjudicats per la recessió econòmica actual, registrant una disminució de 5.000 treballadors entre el primer trimestre de 2008 i el tercer de 2009 i una feble recuperació de poc més de 1.000 nous afiliats a partir del quart trimestre d'aquell mateix any. El 2010 es va caracteritzar per una certa estabilitat fins al tercer trimestre, iniciant-se llavors una tendència a la baixa que s'ha accentuat des de l'inici del 2011 fins al segon trimestre, moment en que comença una petita recuperació fins al quart trimestre, on novament disminueix el nombre d'afiliats.

Per tipus d'activitat econòmica, la disminució en la variació trimestral dels afiliats al RGSS en nombres relatius a la ciutat afecta més a l'*educació, a la fabricació de productes metàl·lics excepte maquinària i a les comunicacions.* En nombres absoluts, destaca l'*educació,* el *comerç al detall, excepte vehicles de motor* i les *activitats sanitàries* 334, 236 i 185 baixes respectivament. Interanualment, coincideixen la *construcció d'immobles, les activitats especialitzades a la construcció i la fabricació de productes metàl·lics, exc. maquinària* en experimentar una major disminució en termes relatius. La variació negativa a mig termini, tres anys, es concentra en la *construcció d'immobles* (-143,1% i 927 baixes), a les activitats especialitzades en la construcció (-53,9% i -418) i en els serveis tècnics d'arquitectura i enginyeria (-37,8% i -183). Entre les variacions positives destaca trimestralment la *recerca i desenvolupament,* tant en nombres relatius, 62,9%, com absoluts, 292. Els serveis d'allotjament augmenten un percentatge d'un 11,4%, i les activitats relacionades amb l'ocupació, un 10,6%. En nombres absoluts, a part de la *recerca i el desenvolupament* (292 persones), destaca l'augment de 223 afiliats en el sector *d'activitats relacionades amb l'ocupació,* i les 146 *d'altres activitats jurídiques i de comptabilitat.* Pel que fa a la variació anual, destaca l'augment d'afiliats en nombres relatius dins el sector de *recerca i desenvolupament* (62,7%), i del sector d'*energia elèctrica i gas* i d'*activitats de seguretat i investigació*, els dos amb un augment del 11,1%. En un horitzó temporal de 3 anys, s'observa també un augment relatiu dels afiliats al RGSS de *les activitats de recerca i desenvolupament* (80,8%), així com d'*activitats de seguretat i investigació* (28,2%) i les *indústries de productes alimentaris* (26,8%).

En relació a l'evolució del RETA per activitats econòmiques, la variació trimestral relativa és poc notòria. En nombres absoluts destaca la pèrdua de 11 autònoms en la *construcció d'immobles.* Les variacions anuals i triennals continuen reflectint especialment les pèrdues d'afiliats autònoms en activitats relacionades amb el comerç al detall excepte vehicles de motor, en activitats especialitzades en la construcció i en la construcció d'immobles. Les variacions positives no són especialment importants, destacant el creixement relatiu de *indústries de productes alimentaris*, *activitats sanitàries* i *serveis de menjar i begudes*.

ATUR

L'atur al maig ha augmentat en termes anuals de forma generalitzada en tots els territoris. Així, doncs, la variació anual mostra un augment del nombre d'aturats a la ciutat de Girona del 5,2%. Aquest increment interanual generalitzat es reflecteix en totes les variables analitzades excepte en els tres grups de menor edat. A la demarcació, l'atur també disminueix al sector industrial, i a nivell català entre les persones amb estudis primaris incomplets.

Mensualment, l'atur disminueix de forma generalitzada en tots els territoris. A la ciutat l'atur només augmenta entre les dones (0,9%), lles persones sense estudis (0,8%) i les que compten amb formació professional o estudis postsecundaris i en tots els sectors econòmics. Al conjunt de la comarca l'atur augmenta també entre els dones, les persones amb FP i estudis postsecundaris, i aquelles que provenen del sector industrial. A la demarcació l'atur disminueix en tots els àmbits d'estudi, excepte entre les persones amb FP i estudis postsecundaris. Finalment, a Catalunya les variacions en el nombre d'aturats són molt similars a les presentades per la comarca, amb excepció del descens generalitzat d'aturats en els sectors econòmics.

L'evolució a mig termini de l'atur a la ciutat de Girona evidencia comportaments diferents en funció del sector econòmic al que es fa referència. L'agricultura ha augmentat el nombre d'aturats des de 2009, passant de 55 el gener de 2009 a 169 a l'actualitat. La indústria mostra una evolució molt més variable, registrant el seu màxim (896) el gener de 2010 i el seu mínim el juliol de 2011 (665), després d'un any i mig de pujada continuada. El mes de maig posa fi al descens del nombre d'aturats que es venia produint des del gener del 2012. La construcció, amb certes variacions, segueix una tendència creixent del nombre d'aturats, especialment accentuada entre el novembre de 2009 i el gener de 2010 i suavitzada durant el juny del mateix any. Durant el 2011 es van tornar a registrar increments en l'atur d'aquest sector, tot i que es va produir una tendència a la baixa durant el segon trimestre de l'any, fins el 2012, on es tornen a registrar increments. Finalment, el sector serveis és el que més aturats registra, seguint amb una tendència alcista i mostrant certa temporalitat en les dades: increments de gener a març, davallades entre abril i juliol i augments a partir dels mesos d'estiu. Durant el mes de juliol de 2011 es va registrar la xifra més baixa de l'any en el nombre d'aturats en el sector dels serveis (4.348 persones), però el mes d'agost va tornar a mostrar de nou una remuntada fins a l'octubre que mostra un nou màxim (4.830 persones). Al maig hi ha hagut una disminució del nombre d'aturats, que se situa en 4.951 persones.

Les dades disponibles d'atur per zones (codi postal) de Girona, a mes de febrer, mostren una major concentració de persones aturades de nacionalitat espanyola a les zones 17003, 17005 i 17007, que corresponen als Barris del Sud, Mas Xirgu i els de l'Est, Oest i Montjuïc. Al contrari, els barris de l'Eixample i el Centre (codi postal 17001 i 17002) registren nivells d'atur registrat inferiors (entre un 5% i 6% respectivament). En relació a l'atur per sexes, s'observen diferències significatives a la zona 17004, que correspon al barri del Centre, amb un 61,1% d'homes i un 38,8% de dones. Les zones 17001 i 17004 destaquen per tenir els percentatges més alts de persones aturades en edat més jove. Els aturats respecte la població en edat de treballar de cada zona ens permet fer una comparació: mentre trobem un percentatge de més del 15,5% a les zones 17004 i 17005, aquesta taxa es redueix per sota del 9% a part de la zona de l'eixample (17002) i a la zona sud (17003).

El perfil general de persona aturada, en tots els àmbits territorials analitzats, és un home de nacionalitat espanyola, de més de 30 anys i amb una educació general, que ha treballat al sector serveis. Malgrat aquest perfil bàsic, en relació al sexe, la diferència entre homes i dones és poca, entre 4 i 11 punts percentuals (52,5% homes i 47,5% dones a Girona ciutat). Segons la nacionalitat, la diferència entre espanyols i no espanyols és molt destacable: des dels 34,4 punts a nivell d'àrea urbana, als 56,4% a nivell de Catalunya. Per grups d'edat, el major nombre d'aturats en tots els àmbits, el formen les persones entre 30 i 44 anys (al voltant del 40%), seguit del de 45 anys i més (entre el 35% i el 40%). A nivell d'estudis i sector econòmic predomina, en la major part dels aturats, l'educació general i el sector dels serveis respectivament, amb percentatges entorn al 70% en el primer cas i al 60% en el segon.

CONTRACTACIÓ

La contractació interanual del mes de maig disminueix en tots els àmbits territorials i es generalitza per totes les variables objecte d'estudi. Mensualment, però, la contractació augmenta a la ciutat, comarca i Catalunya, mentre que a la demarcació es registra una davallada generalitzada. A la ciutat de Girona únicament es registra una disminució en els contractes a joves d'entre 25 i 29 anys i entre persones amb FP o estudis postsecundaris A la comarca, només s'observa una disminució respecte el mes anterior entre les persones que compten amb estudis formació professional i altres estudis postsecundaris. A la demarcació, en canvi, la contractació augmenta entre els homes i en tots els nivells formatius, excepte en l'educació general. També es registra un augment generalitzat en els sectors econòmics.

Considerant l'evolució a mig termini de la contractació a Girona ciutat, s'evidencia l'elevada fluctuació de la contractació al llarg dels mesos de l'any. El 2011 la contractació del mes de juny i maig és lleugerament més elevada a la del juny de 2010 i 2009 i menor a la de 2008, així com molt per sota de la del període 2005-2007. La tendència de l'any 2012 és d'un descens del nombre de contractes, apreciant-s'hi fluctuacions mensuals.

ENQUESTA DE POBLACIÓ ACTIVA

Segons l'enquesta de població activa del I trimestre de 2012, la taxa d'activitat a la demarcació de Girona és del 65,2% (situant-se per sobre de la catalana, 62,5%), essent 11,7 punts percentuals superior en els homes que en les dones. Comparativament als períodes anteriors, aquesta és inferior a la taxa d'activitat registrada durant el primer trimestre de 2009 i 2011, i 1,7 punts percentuals superior a la del trimestre anterior. D'altra banda, la taxa d'ocupació registrada és del 53,8% (inferior a la catalana), el que suposa una disminució respecte el primer trimestre de l'any 2009 i 2011. Finalment, la taxa d'atur de la demarcació se situa entorn al 26,4% (4,2 punts percentuals per sota del valor català) i superant els valors registrats fa 3 anys. Per sexes, aquesta taxa incrementa respecte el trimestre anterior especialment en el cas dels homes (3,2 punts percentuals).

Observant les tendències de cadascuna d'elles, s'observa que la taxa d'activitat gironina va oscil·lant entre el 64% i el 68%, experimentant augments entre el segon i tercer trimestre, i decreixements en el darrer trimestre de l'any. La taxa d'ocupació també segueix la mateixa temporalització en les variacions, tot i que en aquest cas la tendència de creixement ha estat negativa des del IV trimestre del 2007. Per altra banda, la taxa d'atur, també amb uns alts i baixos trimestrals, ha crescut des del IV trimestre de 2007, i de manera molt més clara durant el 2008 fins a l'actualitat. A Catalunya, les tendències han estat molt similars a les presentades per la demarcació, trobant-se per sota de les gironines en el cas de la taxa d'activitat i la taxa d'atur, i mostrant-se, trimestralment, menys oscil·lants.

MUNICIPIS

L'afiliació al RGSS del primer trimestre de l'any als municipis de més de 10.000 habitants des d'una perspectiva anual ha disminuït en la majoria de municipis, augmentant únicament a Lloret de Mar (9,1%), Palamós (3,6%), Roses (1,8%) i Torroella de Montgrí (0,5%). Pel que fa a la variació trimestral ha estat dispar: en 10 dels 19 municipis s'ha registrat un increment en el nombre d'afiliats.
Pel que fa al RETA, l'afiliació disminueix majoritàriament, tret dels municipis de Castell-Platja d'Aro (0,5%), Lloret de Mar (0,1%), Palafrugell (0,1%) i Santa Coloma de Farners (0,2%) amb un lleuger augment.
Pel que fa a la variació anual, l'afiliació al RGSS augmenta només en 4 dels 19 municipis: Lloret de Mar (9,3%), Palamós (3,6%), Roses (1,8%) i Torroella de Montgrí (0,5%). Al RETA, únicament es registren augments en tres municipis: Castell-Platja d'Aro (1,3%), Salt (4,7%) i Santa Coloma de Farners (1,8%).

L'atur registrat, disminueix respecte el mes anterior en pràcticament tots els municipis, excepte a Olot, on l'atur augmenta (0,8%). En la comparació anual, l'evolució és molt negativa, augmenta en tots els municipis analitzats. Si es tenen en compte els aturats respecte la població en edat de treballar de cada municipi, les taxes varien entre el 9,3% de Banyoles i Castell-Platja d'Aro i el 17,7% de Salt. A Girona ciutat, aquest valor és de l'11,4%, per sota de les mitjanes de la de la comarca (11,9%) i de Catalunya (12,5%).

1. AFILIACIÓ

AFILIACIÓ IT 2012	GIRONA CIUTAT							GIRONÈS							DEMARCACIÓ DE GIRONA							CATALUNYA						
	Valor	VAR. ANUAL			VAR. TRIMESTRAL[1]			Valor	VAR. ANUAL			VAR. TRIMESTRAL			Valor	VAR. ANUAL			VAR. TRIMESTRAL			Valor	VAR. ANUAL			VAR. TRIMESTRAL		
		Abs	Rel		Abs	Rel			Abs	Rel		Abs	Rel			Abs	Rel		Abs	Rel			Abs	Rel		Abs	Rel.	
RGSS	56.572	-1.358	-2,3	▼	-345	-0,6	▼	78.279	-2.229	-2,8	▼	-702	-0,9	▼	207.735	-5.741	-2,7	▼	2.276	1,1	▲	2.336.677	-73.389	-3,0	▼	-18.216	-0,8	▼
Agricultura	73	-11	-13,1	▼	1	1,4	▲	288	-22	-7,1	▼	-8	-2,7	▼	1.266	-109	-7,9	▼	2	0,2	▲	7.695	-268	-3,4	▼	268	3,6	▲
Indústria	3.026	-101	-3,2	▼	-57	-1,8	▼	8.427	-316	-3,6	▼	-203	-2,4	▼	41.842	-1.016	-2,4	▼	-162	-0,4	▼	413.276	-16.986	-3,9	▼	-5.055	-1,2	▼
Construcció	1.571	-637	-28,8	▼	39	2,5	▲	4.256	-1.169	-21,5	▼	-36	-0,8	▼	16.304	-3.906	-19,3	▼	33	0,2	▲	126.688	-32.408	-20,4	▼	-3.279	-2,5	▼
Serveis	51.902	-609	-1,2	▼	-328	-0,6	▼	65.308	-722	-1,1	▼	-455	-0,7	▼	148.323	-710	-0,5	▼	2.403	1,6	▲	1.789.018	-23.727	-1,3	▼	-10.150	-0,6	▼
RETA	6.435	-69	-1,1	▼	-9	-0,1	▼	12.871	175	1,4	▲	5	0,0	≡	58.973	-689	-1,2	▼	-318	-0,5	▼	525.819	-8.054	-1,5	▼	-3.773	-0,7	▼
Agricultura	60	0	0,0	≡	1	1,7	▲	451	-8	-1,7	▼	-8	-1,7	▼	3.601	-70	-1,9	▼	-32	-0,9	▼	25.495	-730	-2,8	▼	-184	-0,7	▼
Indústria	547	18	3,4	▲	6	1,1	▲	1.643	152	10,2	▲	22	1,4	▲	5.746	171	3,1	▲	18	0,3	▲	46.290	-1.363	-2,9	▼	-368	-0,8	▼
Construcció	715	-46	-6,0	▼	-11	-1,5	▼	1.803	-86	-4,6	▼	-11	-0,6	▼	10.382	-558	-5,1	▼	-70	-0,7	▼	71.081	-5.429	-7,1	▼	-1.564	-2,2	▼
Serveis	5.113	-41	-0,8	▼	-5	-0,1	▼	8.974	117	1,3	▲	2	0,0	≡	39.244	-232	-0,6	▼	-234	-0,6	▼	382.953	-532	-0,1	▼	-1.657	-0,4	▼

Girona ciutat: Evolució RGSS

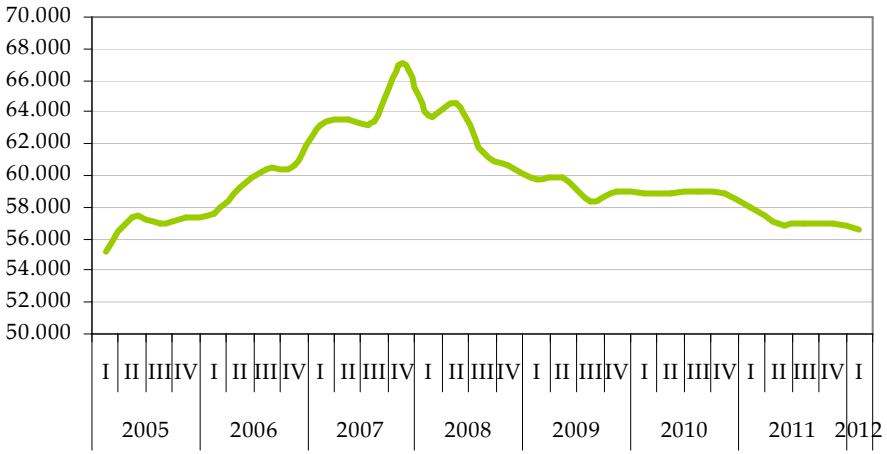

Evolució RETA

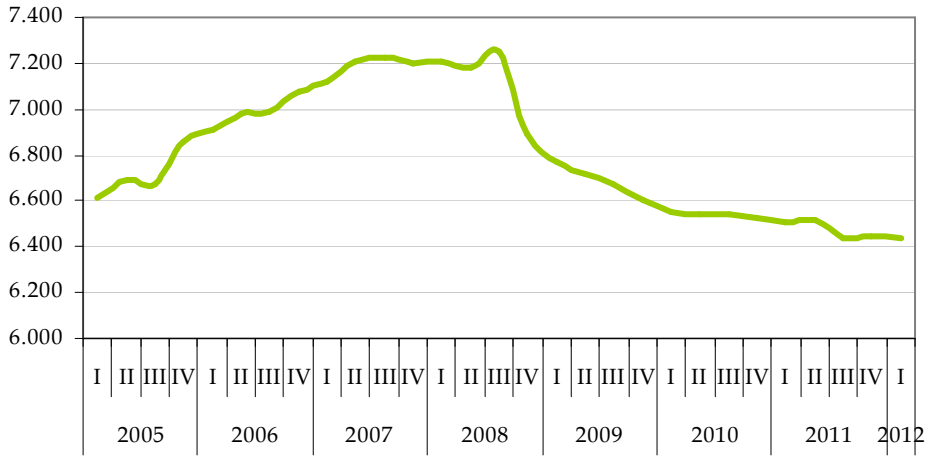

[1] La variació relativa de les dades d'afiliació és trimestral i no mensual, ja que les dades d'afiliació tenen periodicitat trimestral.

Ajuntament de Girona

Girona ciutat: Evolució RGSS per grans sectors

Agricultura

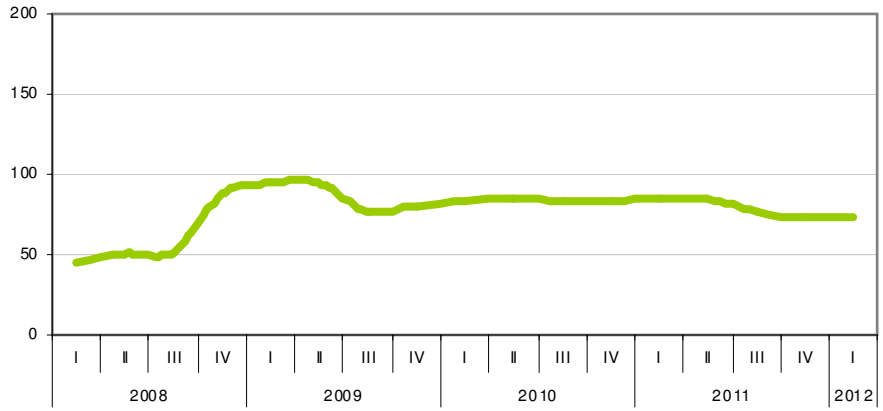

Indústria

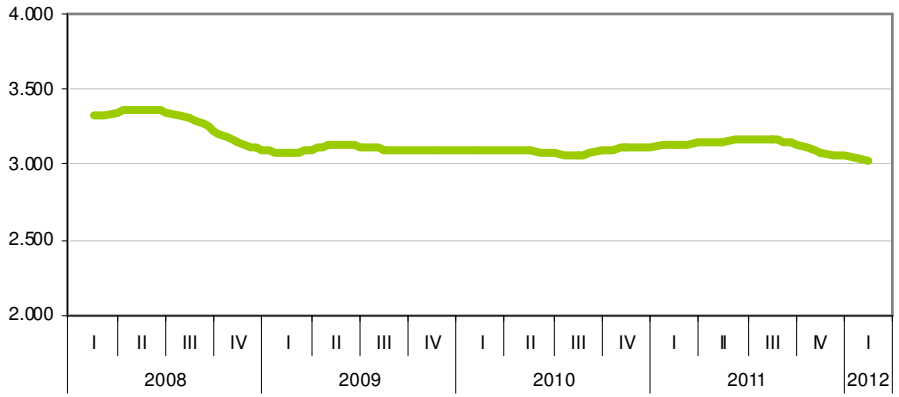

Construcció

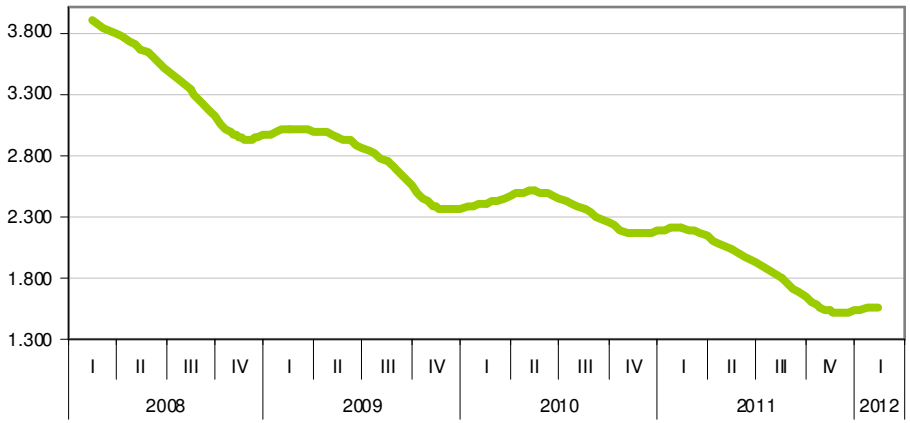

Serveis

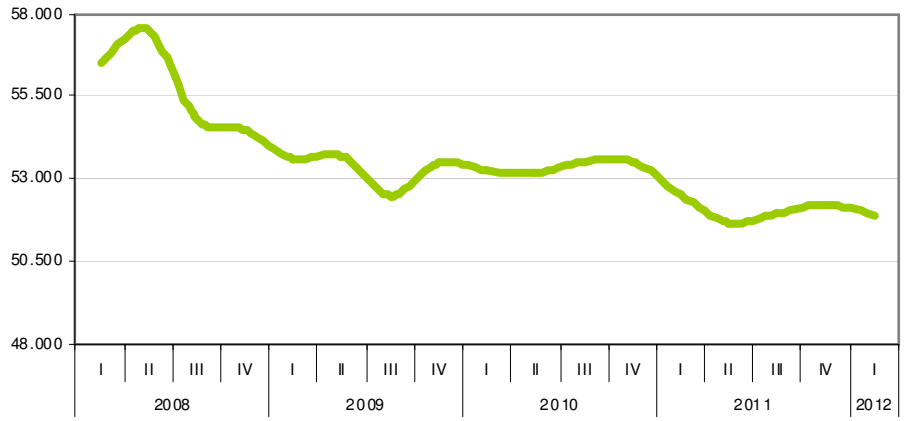

Ajuntament de Girona

Girona ciutat: Evolució RGSS per activitats econòmiques (IT 2012)

Activitat Econòmica	Març 2012	%	Des 2011	Març 2011	Març 2009	Variació trimestral			Variació anual			Var. 3 anys		
Adm. pública, Defensa i SS obligatòria	8.656	15,3	8.780	8.424	8.494	-1,4	-124		2,7	232	▲	1,9	162	
Comerç detall, exc. vehicles motor	5.829	10,3	6.065	5.722	5.918	-4,0	-236	▼	1,8	107	▲	-1,5	-89	
Activitats sanitàries	5.253	9,3	5.438	5.504	5.547	-3,5	-185	▼	-4,8	-251	▼	-5,6	-294	
Activitats jurídiques i de comptabilitat	3.921	6,9	3.775	3.867	4.565	3,7	146	▲	1,4	54		-16,4	-644	▼
Educació	3.591	6,3	3.925	3.899	3.731	-9,3	-334	▼	-8,6	-308	▼	-3,9	-140	
Mediació financera	3.177	5,6	3.202	3.376	3.862	-0,8	-25		-6,3	-199		-21,6	-685	▼
Serveis a edificis i de jardineria	3.132	5,5	3.178	3.220	2.708	-1,5	-46		-2,8	-88		13,5	424	▲
Serveis de menjar i begudes	2.328	4,1	2.365	2.428	2.472	-1,6	-37		-4,3	-100		-6,2	-144	
Activitats relacionades amb l'ocupació	2.109	3,7	1.886	2.204	1.755	10,6	223	▲	-4,5	-95		16,8	354	▲
Serveis socials sense allotjament	1.470	2,6	1.448	1.426	1.593	1,5	22		3,0	44		-8,4	-123	
Comerç engròs, exc. vehicles motor	1.250	2,2	1.291	1.275	1.537	-3,3	-41		-2,0	-25		-23,0	-287	
Indústries de productes alimentaris	1.116	2,0	1.147	1.103	817	-2,8	-31		1,2	13		26,8	299	
Transport terrestre i per canonades	882	1,6	872	920	898	1,1	10		-4,3	-38		-1,8	-16	
Serveis socials amb allotjament	841	1,5	860	814	871	-2,3	-19		3,2	27		-3,6	-30	
Activitats especialitzades construcció	775	1,4	733	958	1.193	5,4	42		-23,6	-183		-53,9	-418	
Activitats associatives	675	1,2	679	704	743	-0,6	-4		-4,3	-29		-10,1	-68	
Activitats postals i de correus	671	1,2	667	660	686	0,6	4		1,6	11		-2,2	-15	
Construcció d'immobles	648	1,1	629	1.022	1.575	2,9	19		-57,7	-374	▼	-143,1	-927	▼
Altres activitats de serveis personals	639	1,1	650	648	693	-1,7	-11		-1,4	-9		-8,5	-54	
Activitats de seguretat i investigació	614	1,1	603	546	441	1,8	11		11,1	68		28,2	173	
Venda i reparació de vehicles motor	597	1,1	601	626	718	-0,7	-4		-4,9	-29		-20,3	-121	
Activitats administratives d'oficina	590	1,0	553	592	467	6,3	37		-0,3	-2		20,8	123	
Activitats esportives i d'entreteniment	534	0,9	527	562	589	1,3	7		-5,2	-28		-10,3	-55	
Serveis tècnics arquitectura i enginyeria	484	0,9	502	519	667	-3,7	-18		-7,2	-35		-37,8	-183	
Emmagatzematge i afins al transport	473	0,8	475	487	499	-0,4	-2		-3,0	-14		-5,5	-26	
Recerca i desenvolupament	464	0,8	172	173	89	62,9	292	▲	62,7	291	▲	80,8	375	▲
Telecomunicacions	405	0,7	427	440	459	-5,4	-22		-8,6	-35		-13,3	-54	
Serveis d'allotjament	402	0,7	356	386	331	11,4	46		4,0	16		17,7	71	
Edició	376	0,7	376	378	394	0,0	0		-0,5	-2		-4,8	-18	
Activitats immobiliàries	349	0,6	350	357	453	-0,3	-1		-2,3	-8		-29,8	-104	
Assegurances i fons pensions	335	0,6	345	345	375	-3,0	-10		-3,0	-10		-11,9	-40	
Aigua	314	0,6	315	324	288	-0,3	-1		-3,2	-10		8,3	26	
Serveis de tecnologies de la informació	293	0,5	287	298	247	2,0	6		-1,7	-5		15,7	46	
Activitats professionals i tècniques ncaa	265	0,5	270	264	218	-1,9	-5		0,4	1		17,7	47	
Productes metàl·lics, exc. maquinària	237	0,4	251	290	293	-5,9	-14		-22,4	-53		-23,6	-56	
Activitats auxiliars mediació financera	233	0,4	240	232	258	-3,0	-7		0,4	1		-10,7	-25	
Maquinària i equips ncaa	189	0,3	187	193	243	1,1	2		-2,1	-4		-28,6	-54	
Tractament de residus	163	0,3	155	146	150	4,9	8		10,4	17		8,0	13	
Energia elèctrica i gas	162	0,3	166	144	191	-2,5	-4		11,1	18		-17,9	-29	
Arts gràfiques i suports enregistrats	151	0,3	153	157	198	-1,3	-2		-4,0	-6		-31,1	-47	
Total activitats presentades	54.593	96,5	54.901	55.633	57.226	-0,6	-308		-1,9	-1.040		-4,8	-2.633	
Resta d'activitats econòmiques	1.979	3,5	2.016	2.297	2.563	-1,9	-37		-16,1	-318		-29,5	-584	

impuls impuls impuls projecte impuls
SOC Servei d'Ocupació de Catalunya
Generalitat de Catalunya Departament d'Empresa i Ocupació
Unió Europea Fons social europeu L'FSE inverteix en el teu futur

Girona ciutat: Evolució RETA per activitats econòmiques (IT 2012)

Ajuntament de Girona

Activitat Econòmica	Març 2012	%	Des 2011	Març 2011	Març 2009	Variació trimestral			Variació anual			Var. 3 anys		
Comerç detall, exc. vehicles motor	982	15,3	982	1.006	1.039	0,0	0		-2,4	-24	▼	-5,8	-57	▼
Serveis de menjar i begudes	548	8,5	554	532	513	-1,1	-6	▼	2,9	16	▲	6,4	35	▲
Activitats especialitzades construcció	476	7,4	475	495	645	0,2	1		-4,0	-19	▼	-35,5	-169	▼
Comerç engròs, exc. vehicles motor	397	6,2	392	402	411	1,3	5		-1,3	-5		-3,5	-14	
Activitats jurídiques i de comptabilitat	351	5,5	353	357	339	-0,6	-2		-1,7	-6		3,4	12	
Transport terrestre i per canonades	300	4,7	298	304	299	0,7	2		-1,3	-4		0,3	1	
Activitats sanitàries	296	4,6	289	270	261	2,4	7	▲	8,8	26	▲	11,8	35	▲
Altres activitats de serveis personals	259	4,0	261	266	260	-0,8	-2		-2,7	-7		-0,4	-1	
Construcció d'immobles	230	3,6	241	253	333	-4,8	-11	▼	-10,0	-23	▼	-44,8	-103	▼
Indústries de productes alimentaris	224	3,5	212	171	149	5,4	12	▲	23,7	53	▲	33,5	75	▲
Serveis tècnics arquitectura i enginyeria	200	3,1	202	211	219	-1,0	-2		-5,5	-11		-9,5	-19	
Reparació ordinadors i efectes personals	198	3,1	200	212	250	-1,0	-2		-7,1	-14		-26,3	-52	
Educació	194	3,0	197	184	167	-1,5	-3		5,2	10		13,9	27	
Activitats auxiliars mediació financera	135	2,1	137	140	136	-1,5	-2		-3,7	-5		-0,7	-1	
Activitats professionals i tècniques ncaa	130	2,0	124	133	123	4,6	6	▲	-2,3	-3		5,4	7	
Venda i reparació de vehicles motor	114	1,8	117	117	122	-2,6	-3		-2,6	-3		-7,0	-8	
Activitats administratives d'oficina	100	1,6	100	94	71	0,0	0		6,0	6		29,0	29	
Publicitat i estudis de mercat	91	1,4	93	94	89	-2,2	-2		-3,3	-3		2,2	2	
Activitats immobiliàries	78	1,2	81	86	86	-3,8	-3		-10,3	-8		-10,3	-8	
Serveis a edificis i de jardineria	78	1,2	81	85	109	-3,8	-3		-9,0	-7		-39,7	-31	
Serveis de tecnologies de la informació	75	1,2	74	76	78	1,3	1		-1,3	-1		-4,0	-3	
Activitats artístiques i d'espectacles	72	1,1	73	74	63	-1,4	-1		-2,8	-2		12,5	9	
Reparació i instal·lació de maquinària	62	1,0	62	64	51	0,0	0		-3,2	-2		17,7	11	
Seus centrals i consultoria empresarial	61	0,9	56	53	52	8,2	5		13,1	8		14,8	9	
Productes metàl·lics, exc. maquinària	58	0,9	62	66	69	-6,9	-4	▼	-13,8	-8		-19,0	-11	
Agricultura, ramaderia i caça	56	0,9	56	56	58	0,0	0		0,0	0		-3,6	-2	
Activitats de lloguer	52	0,8	55	67	90	-5,8	-3		-28,8	-15		-73,1	-38	
Activitats esportives i d'entreteniment	45	0,7	43	37	35	4,4	2		17,8	8		22,2	10	
Recerca i desenvolupament	42	0,7	44	46	38	-4,8	-2		-9,5	-4		9,5	4	
Edició	41	0,6	44	46	55	-7,3	-3		-12,2	-5		-34,1	-14	
Assegurances i fons pensions	41	0,6	42	42	56	-2,4	-1		-2,4	-1		-36,6	-15	
Indústries fusta i suro, exc. mobles	34	0,5	36	43	43	-5,9	-2		-26,5	-9		-26,5	-9	
Serveis d'allotjament	31	0,5	31	29	34	0,0	0		6,5	2		-9,7	-3	
Activitats associatives	28	0,4	28	39	53	0,0	0		-39,3	-11		-89,3	-25	
Arts gràfiques i suports enregistrats	27	0,4	24	27	29	11,1	3		0,0	0		-7,4	-2	
Telecomunicacions	27	0,4	25	23	23	7,4	2		14,8	4		14,8	4	
Agències viatges i operadors turístics	27	0,4	22	22	20	18,5	5		18,5	5		25,9	7	
Maquinària i equips ncaa	22	0,3	23	25	30	-4,5	-1		-13,6	-3		-36,4	-8	
Serveis d'informació	22	0,3	23	15	14	-4,5	-1		31,8	7		36,4	8	
Confecció de peces de vestir	19	0,3	19	17	15	0,0	0		10,5	2		21,1	4	
Total activitats presentades	6.223	96,7	6.231	6.279	6.527	-0,1	-8		-0,9	-56		-4,9	-304	
Resta d'activitats econòmiques	212	3,3	213	225	245	-0,5	-1		-6,1	-13		-15,6	-33	

impuls impuls impuls projecte impuls
SOC Servei d'Ocupació de Catalunya
Generalitat de Catalunya Departament d'Empresa i Ocupació
Unió Europea Fons social europeu L'FSE inverteix en el teu futur

Girona ciutat: Afiliació per zones (codis postals)

AFILIACIÓ IT 2012	RGSS	Variació anual			Variació trimestral			RETA	Variació anual			Variació trimestral		
		Abs	Rel.		Abs	Rel.			Abs	Rel.		Abs	Rel.	
17.001	16151	-220	-1,3%	▼	230	1,4%	▲	709	-15	-2,1%	▼	2	0,3%	▲
17.002	11269	954	9,2%	▲	1013	9,9%	▲	878	-4	-0,5%	▼	1	0,1%	▲
17.003	5466	-582	-9,6%	▼	-331	-5,7%	▼	1522	21	1,4%	▲	-7	-0,5%	▼
17.004	6532	-457	-6,5%	▼	-236	-3,5%	▼	531	-42	-7,3%	▼	-11	-2,0%	▼
17.005	9053	-875	-8,8%	▼	-936	-9,4%	▼	1034	-23	-2,2%	▼	-3	-0,3%	▼
17.006	1673	64	4,0%	▲	81	5,1%	▲	566	31	5,8%	▲	1	0,2%	▲
17.007	6300	-208	-3,2%	▼	-157	-2,4%	▼	1020	-39	-3,7%	▼	-6	-0,6%	▼
TOTAL	56444	-1324	-16,3%	▼	-336	-4,6%	▼	6260	-71	-8,5%	▼	-23	-2,8%	▼

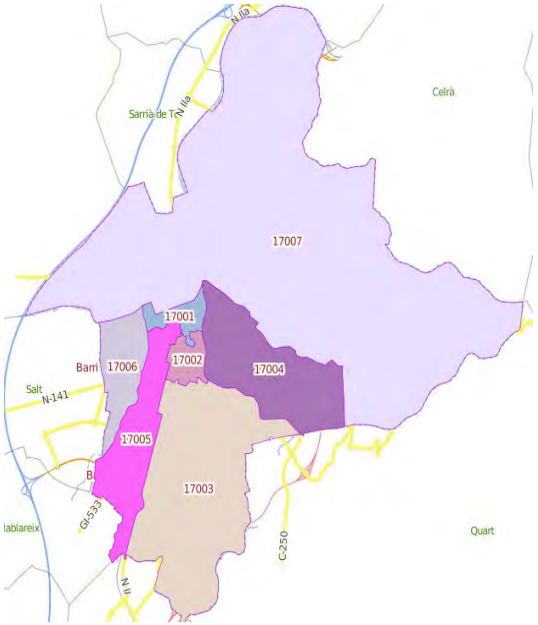

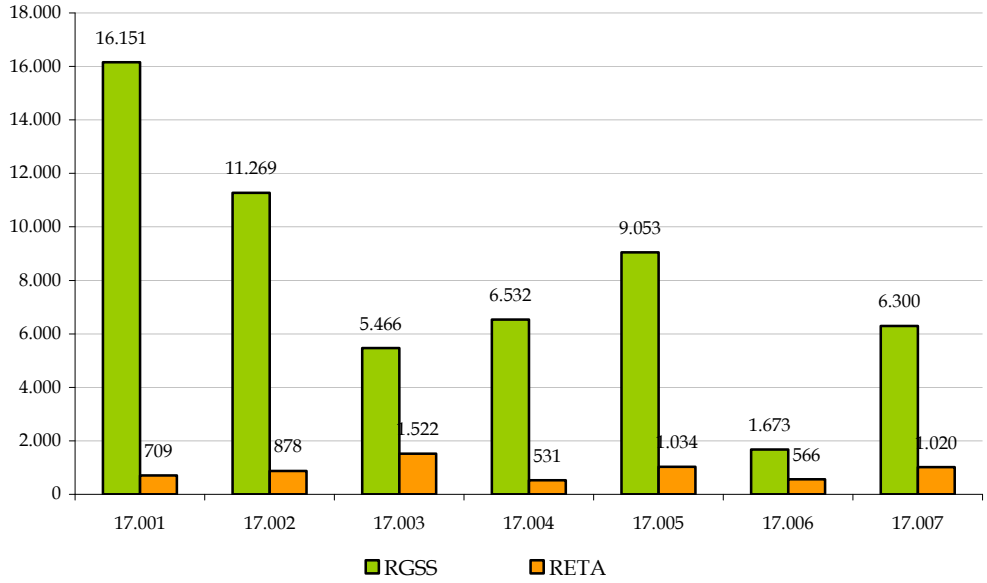

2. ATUR

Ajuntament de Girona

ATUR Maig 2012	GIRONA CIUTAT							GIRONÈS							DEMARCACIÓ DE GIRONA							CATALUNYA						
	Valor	VAR. ANUAL			VAR. MENSUAL			Valor	VAR. ANUAL			VAR. MENSUAL			Valor	VAR. ANUAL			VAR. MENSUAL			Valor	VAR. ANUAL			VAR. MENSUAL		
		Abs	Rel		Abs	Rel			Abs	Rel		Abs	Rel			Abs	Rel		Abs	Rel			Abs	Rel		Abs	Rel.	
TOTAL	7.587	373	5,2	▲	-86	-1,1	▼	14.699	837	6,0	▲	-167	-1,1	▼	56.346	3.538	6,6	▲	-1.097	-1,9	▼	630.932	35.590	6,0	▲	-4.789	-0,8	▼
Nac. esp.	5.379	288	5,7	▲	-36	-0,7	▼	9.880	675	7,3	▲	-64	-0,6	▼	39.697	2.970	8,0	▲	-541	-1,3	▼	493.597	34.526	7,5	▲	-1.183	-0,2	▼
Nac. no esp.	2.208	85	4,0	▲	-50	-2,2	▼	4.819	162	3,4	▲	-103	-2,1	▼	16.649	568	3,4	▲	-556	-3,2	▼	137.335	1.064	0,8	▲	-3.606	-2,6	▼
Home	3.986	200	5,3	▲	-118	-2,9	▼	8.036	601	7,9	▲	-192	-2,3	▼	30.261	2.111	7,3	▲	-863	-2,8	▼	327.270	17.238	5,6	▲	-4.466	-1,3	▼
Dona	3.601	173	5,0	▲	32	0,9	▲	6.663	236	3,7	▲	25	0,4	▲	26.085	1.427	5,7	▲	-234	-0,9	▼	303.662	18.352	6,4	▲	-323	-0,1	▼
De 16 a 19	153	-34	-18,2	▼	-1	-0,6	▼	316	-66	-16,8	▼	-10	-3,1	▼	1.159	-109	-8,4	▼	-34	-2,8	▼	11.390	-1.831	-13,8	▼	-108	-0,9	▼
20 a 24 anys	520	-71	-12,0	▼	-19	-3,5	▼	958	-87	-8,0	▼	-46	-4,6	▼	3.532	-168	-4,3	▼	-184	-5,0	▼	38.479	-783	-2,0	▼	-1.172	-3,0	▼
25 a 29 anys	883	-74	-7,7	▼	-19	-2,1	▼	1.604	-75	-4,3	▼	-48	-2,9	▼	5.594	-122	-2,0	▼	-256	-4,4	▼	61.321	-1.912	-3,0	▼	-1.774	-2,8	▼
30 a 44 anys	3.275	103	3,2	▲	-38	-1,1	▼	6.395	197	3,2	▲	-50	-0,8	▼	23.221	916	4,0	▲	-502	-2,1	▼	258.412	9.621	3,9	▲	-2.741	-1,0	▼
45 a 64 anys	2.756	449	19,5	▲	-9	-0,3	▼	5.426	868	19,0	▲	-13	-0,2	▼	22.840	3.021	15,2	▲	-121	-0,5	▼	261.330	30.495	13,2	▲	1.006	0,4	▲
Sense estudis	133	17	14,7	▲	1	0,8	▲	475	40	9,1	▲	-5	-1,0	▼	2.416	105	4,5	▲	-6	-0,2	▼	9.189	919	11,1	▲	-44	-0,5	▼
Primaris incomp.	702	8	1,2	▲	-25	-3,4	▼	2.070	36	1,8	▲	-4	-0,2	▼	6.411	37	0,6	▲	-134	-2,0	▼	33.855	-517	-1,5	▼	-1.125	-3,2	▼
Educació general	5.247	203	4,0	▲	-63	-1,2	▼	9.624	424	4,5	▲	-139	-1,4	▼	38.989	2.287	6,1	▲	-882	-2,2	▼	449.275	20.911	4,9	▲	-4.001	-0,9	▼
FP i Postsecundaris	775	53	7,3	▲	12	1,6	▲	1.475	144	10,9	▲	12	0,8	▲	5.505	481	9,6	▲	4	0,1	▲	90.115	8.444	10,3	▲	570	0,6	▲
Estudis superiors	730	92	14,4	▲	-11	-1,5	▼	1.055	193	21,6	▲	-31	-2,9	▼	3.025	628	25,4	▲	-79	-2,5	▼	48.498	5.833	13,7	▲	-189	-0,4	▼
Agricultura	169	33	24,3	▲	19	12,7	▲	432	74	19,2	▲	-28	-6,1	▼	1.580	198	13,8	▲	-48	-2,9	▼	11.067	750	7,3	▲	-1.147	-9,4	▼
Indústria	712	6	0,8	▲	13	1,9	▲	1.728	5	0,3	▲	10	0,6	▲	7.236	-31	-0,4	▼	-22	-0,3	▼	97.239	1.464	1,5	▲	-469	-0,5	▼
Construcció	1.298	18	1,4	▲	17	1,3	▲	2.903	81	2,8	▲	-39	-1,3	▼	10.945	265	2,4	▲	-271	-2,4	▼	102.385	1.864	1,9	▲	-1.120	-1,1	▼
Serveis	4.951	346	7,5	▲	254	5,4	▲	8.673	663	8,2	▲	-90	-1,0	▼	33.264	2.932	9,4	▲	-755	-2,2	▼	386.592	31.423	8,8	▲	-2.086	-0,5	▼
SOA	457	-30	-6,2	▼	33	7,8	▲	14.699	837	6,0	▲	-167	-1,1	▼	3.321	174	5,5	▲	-1	0,0	≡	33.649	89	0,3	▲	33	0,1	▲

Girona ciutat: Evolució

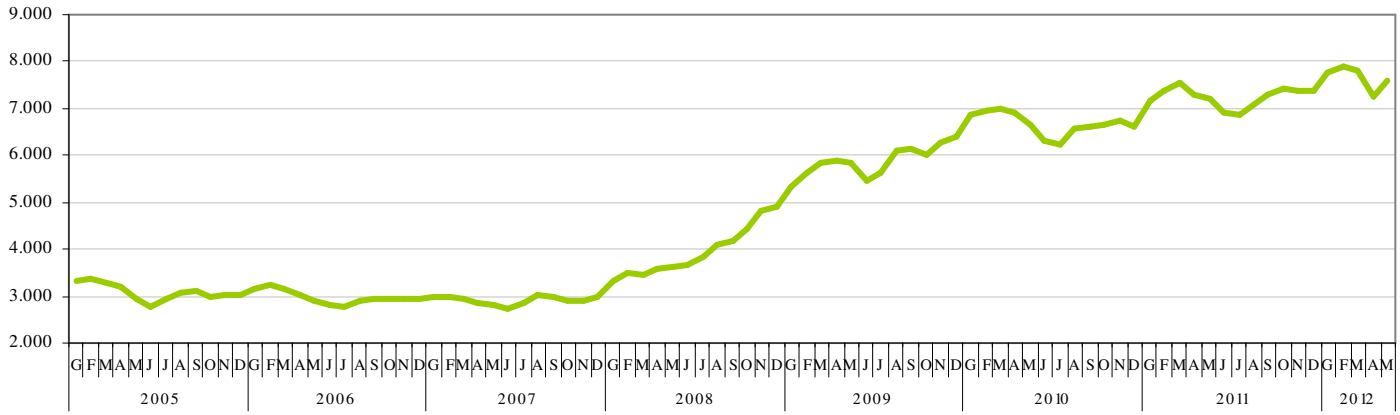

▼ Davallada de l'atur

▲ Augment de l'atur

≡ Sense variació

Girona ciutat: Evolució atur per grans sectors

Agricultura

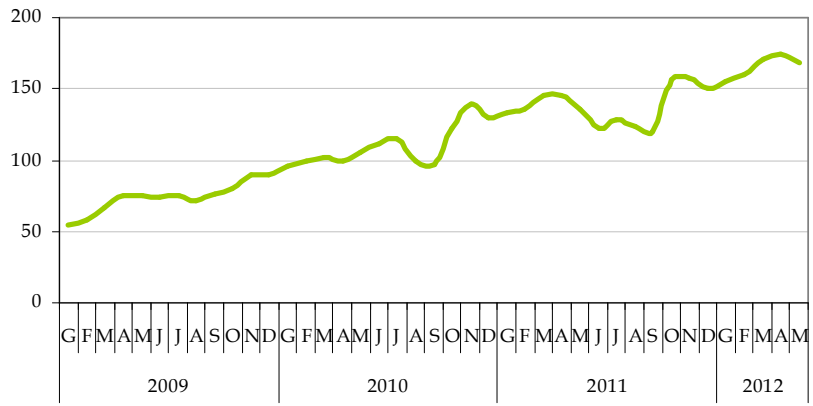

Indústria

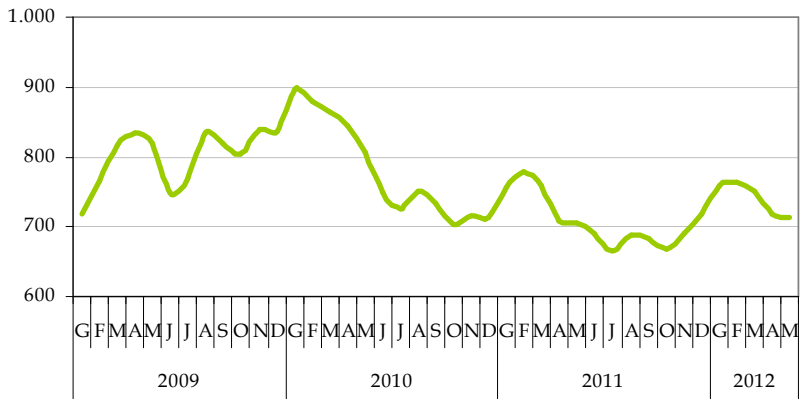

Construcció

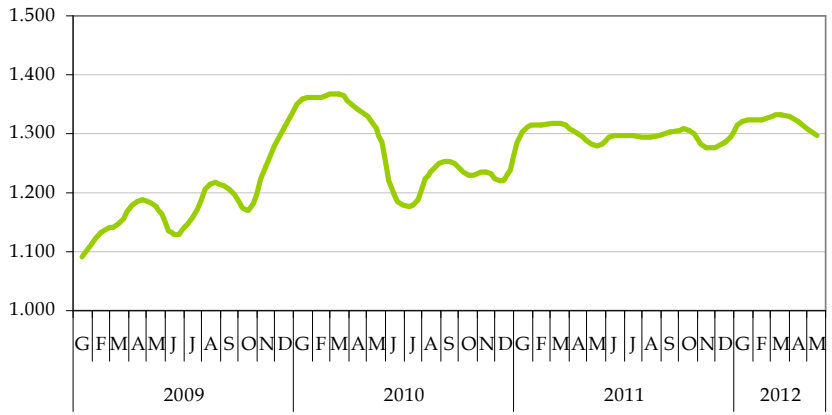

Serveis

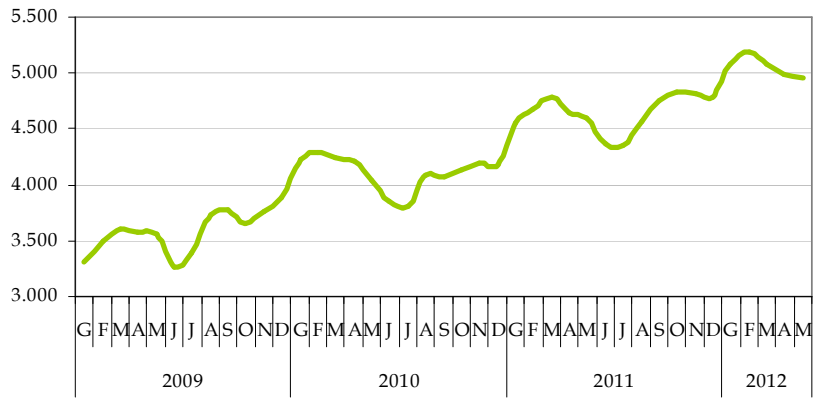

Girona ciutat: Atur per zones (codis postals)

Ajuntament de Girona

ATUR Maig 2012	TOTAL	Nacionalitat		Sexe		Edat					Població i atur	
		Nac. esp.	Nac. no esp.	Home	Dona	16 a 19 anys	20 a 24 anys	25 a 29 anys	30 a 44 anys	45 a 64 anys	Població en edat de treballar	Aturats/Pobl. edat de treballar
17001	386	315	71	203	183	2	29	54	166	135	3.906	9,9%
17002	557	413	144	290	267	10	39	81	228	199	6.336	8,8%
17003	1.381	1.102	279	654	727	28	95	169	563	526	16.174	8,5%
17004	1.032	772	260	631	401	25	79	152	429	347	6.782	15,2%
17005	1.713	1.057	656	873	840	31	108	171	746	657	10.747	15,9%
17006	1.294	743	551	718	576	38	90	126	605	435	11.404	11,3%
17007	1.218	973	245	614	604	19	80	129	536	454	11.111	11,0%
TOTAL	7.581	5.375	2.206	3.983	3.598	153	520	882	3.273	2.753	66.460	11%

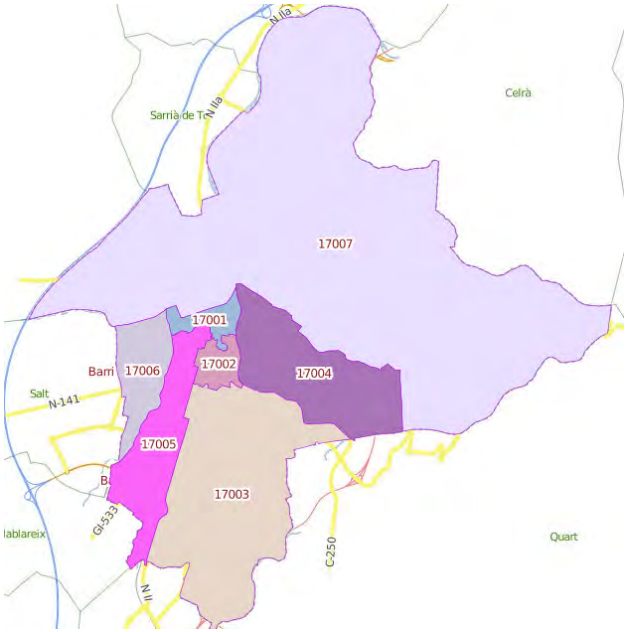

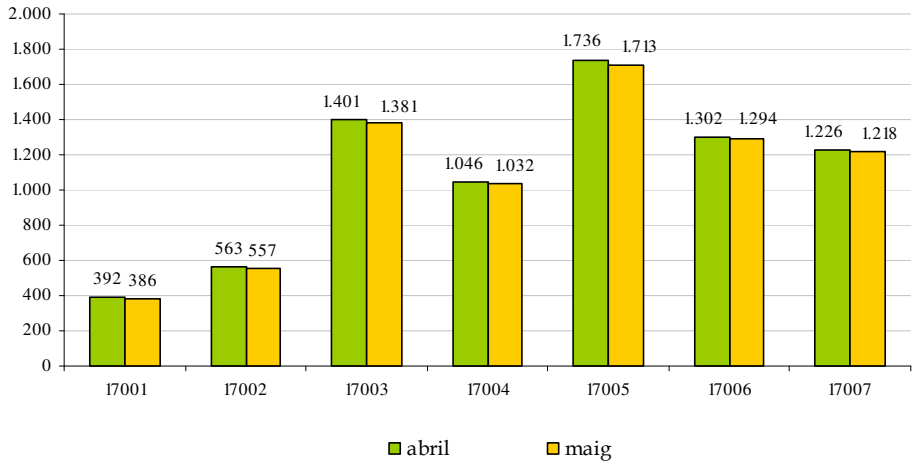

Ajuntament de Girona

Perfil de l'aturat. Maig 2012

Sexe	Girona ciutat	AUG	Gironès	Catalunya
Home	52,5	54,7	53,7	51,9
Dona	47,5	45,3	46,3	48,1

Nacionalitat	Girona ciutat	AUG	Gironès	Catalunya
Espanyola	70,9	67,2	70,5	78,2
No espanyola	29,1	32,8	29,5	21,8

Edat	Girona ciutat	AUG	Gironès	Catalunya
De 16 a 19	2,0	2,1	2,1	1,8
20 a 24 anys	6,9	6,5	6,3	6,1
25 a 29 anys	11,6	10,9	9,9	9,7
30 a 44 anys	43,2	43,5	41,2	41,0
45 a 64 anys	36,3	36,9	40,5	41,4

Estudis	Girona ciutat	AUG	Gironès	Catalunya
Sense estudis	1,8	3,2	4,3	1,5
Primaris incomp.	9,3	14,1	11,4	5,4
Educació general	69,2	65,5	69,2	71,2
FP i Postsecundaris	10,2	10,0	9,8	14,3
Estudis superiors	9,6	7,2	5,4	7,7

Sectors econòmics	Girona ciutat	AUG	Gironès	Catalunya
Agricultura	2,2	2,9	2,8	1,8
Indústria	9,4	11,8	12,8	15,4
Construcció	17,1	19,7	19,4	16,2
Serveis	65,3	59,0	59,0	61,3
SOA	6,0	6,6	5,9	5,3

impuls impuls impuls projecte impuls
SOC Servei d'Ocupació de Catalunya
Generalitat de Catalunya Departament d'Empresa i Ocupació
Unió Europea Fons social europeu L'FSE inverteix en el teu futur

3. CONTRACTACIÓ

Ajuntament de Girona

CONTRACTACIÓ Maig 2012	GIRONA CIUTAT							GIRONÈS							DEMARCACIÓ DE GIRONA							CATALUNYA						
	Valor	VAR. ANUAL			VAR. MENSUAL			Valor	VAR. ANUAL			VAR. MENSUAL			Valor	VAR. ANUAL			VAR. MENSUAL			Valor	VAR. ANUAL			VAR. MENSUAL		
		Abs	Rel		Abs	Rel			Abs	Rel		Abs	Rel			Abs	Rel		Abs	Rel			Abs	Rel		Abs	Rel.	
TOTAL	2.593	-301	-10,4	▼	232	9,8	▲	3.939	-493	-11,1	▼	492	14,3	▲	15.086	-2.228	-12,9	▼	-461	-3,0	▼	180.690	-14.423	-7,4	▼	26.723	17,4	▲
Indefinit	315	-34	-9,7	▼	16	5,4	▲	514	-27	-5,0	▼	51	11,0	▲	2.242	-175	-7,2	▼	-156	-6,5	▼	20.223	-1.302	-6,0	▼	596	3,0	▲
Temporal	2.278	-267	-10,5	▼	216	10,5	▲	3.425	-466	-12,0	▼	441	14,8	▲	12.844	-2.053	-13,8	▼	-305	-2,3	▼	160.467	-13.121	-7,6	▼	26.127	19,4	▲
Nac. esp.	2.017	-201	-9,1	▼	160	8,6	▲	3.014	-297	-9,0	▼	352	13,2	▲	10.751	-1.120	-9,4	▲	-209	-1,9	▼	134.551	-6.985	-4,9	▼	16.882	14,3	▲
Nac. no esp.	576	-100	-14,8	▼	72	14,3	▲	925	-196	-17,5	▼	140	17,8	▲	4.335	-1.108	-20,4	▼	-252	-5,5	▼	46.139	-7.438	-13,9	▼	9.841	27,1	▲
Home	1.202	-47	-3,8	▼	129	12,0	▲	2.036	-148	-6,8	▼	325	19,0	▲	8.246	-1.127	-12,0	▼	59	0,7	▲	96.514	-7.986	-7,6	▼	16.773	21,0	▲
Dona	1.391	-254	-15,4	▼	103	8,0	▲	1.903	-345	-15,3	▼	167	9,6	▲	6.840	-1.101	-13,9	▼	-520	-7,1	▼	84.176	-6.437	-7,1	▼	9.950	13,4	▲
De 16 a 19 anys	102	-34	-25,0	▼	13	14,6	▲	152	-59	-28,0	▼	15	10,9	▲	704	-170	-19,5	▼	-52	-6,9	▼	5.580	-2.304	-29,2	▼	648	13,1	▲
De 20 a 24 anys	484	-49	-9,2	▼	72	17,5	▲	688	-68	-9,0	▼	86	14,3	▲	2.446	-320	-11,6	▼	-163	-6,2	▼	30.505	-3.285	-9,7	▼	3.662	13,6	▲
De 25 a 29 anys	517	-39	-7,0	▼	-23	-4,3	▼	770	-45	-5,5	▼	26	3,5	▲	2.654	-352	-11,7	▼	-151	-5,4	▼	34.090	-2.737	-7,4	▼	4.758	16,2	▲
De 30 a 44 anys	1.092	-136	-11,1	▼	88	8,8	▲	1724	-220	-11,3	▼	248	16,8	▲	6.622	-922	-12,2	▼	-19	-0,3	▼	81.237	-4.600	-5,4	▼	12.988	19,0	▲
De 45 a 64 anys	398	-43	-9,8	▼	82	25,9	▲	605	-101	-14,3	▼	117	24,0	▲	2.660	-464	-14,9	▼	-76	-2,8	▼	29.278	-1.497	-4,9	▼	4.667	19,0	▲
Sense estudis	134	-26	-16,3	▼	6	4,7	▲	215	-47	-17,9	▼	41	23,6	▲	914	-88	-8,8	▼	120	15,1	▲	11.511	-1.360	-10,6	▼	3.146	37,6	▲
Primaris incomp.	86	-37	-30,1	▼	14	19,4	▲	148	-79	-34,8	▼	23	18,4	▲	746	-322	-30,1	▼	17	2,3	▲	8.337	-2.396	-22,3	▼	2.166	35,1	▲
Educació general	1.725	-207	-10,7	▼	159	10,2	▲	2.712	-349	-11,4	▼	329	13,8	▲	11.320	-1.818	-13,8	▼	-674	-5,6	▼	118.311	-7.923	-6,3	▼	15.356	14,9	▲
FP i Postsecundaris	235	-83	-26,1	▼	-51	-17,8	▼	334	-67	-16,7	▼	-40	-10,7	▼	1.105	-13	-1,2	▼	20	1,8	▲	20.974	-3.147	-13,0	▼	2.643	14,4	▲
Estudis superiors	413	52	14,4	▼	104	33,7	▲	530	49	10,2	▼	139	35,5	▲	1.001	13	1,3	▼	56	5,9	▲	21.557	403	1,9	▲	3.412	18,8	▲
Agricultura	9	-6	-40,0	▼	2	0,0	≡	42	-26	-38,2	▼	4	10,5	▲	341	-101	-22,9	▼	73	27,2	▲	8.199	604	8,0	▲	5.676	225,0	▲
Indústria	118	-29	-19,7	▼	11	10,3	▲	298	-7	-2,3	▼	81	37,3	▲	1.142	-244	-17,6	▼	122	12,0	▲	11.056	-1.223	-10,0	▼	1.391	14,4	▲
Construcció	172	-28	-14,0	▼	51	42,1	▲	278	-123	-30,7	▼	63	29,3	▲	1.195	-421	-26,1	▼	190	18,9	▲	10.081	-3.333	-24,8	▼	1.486	17,3	▲
Serveis	2.294	-238	-9,4	▼	168	7,9	▲	3.321	-337	-9,2	▼	344	11,6	▲	12.408	-1.462	-10,5	▼	-846	-6,4	▼	151.354	-10.471	-6,5	▼	18.170	13,6	▲

Girona ciutat: Evolució

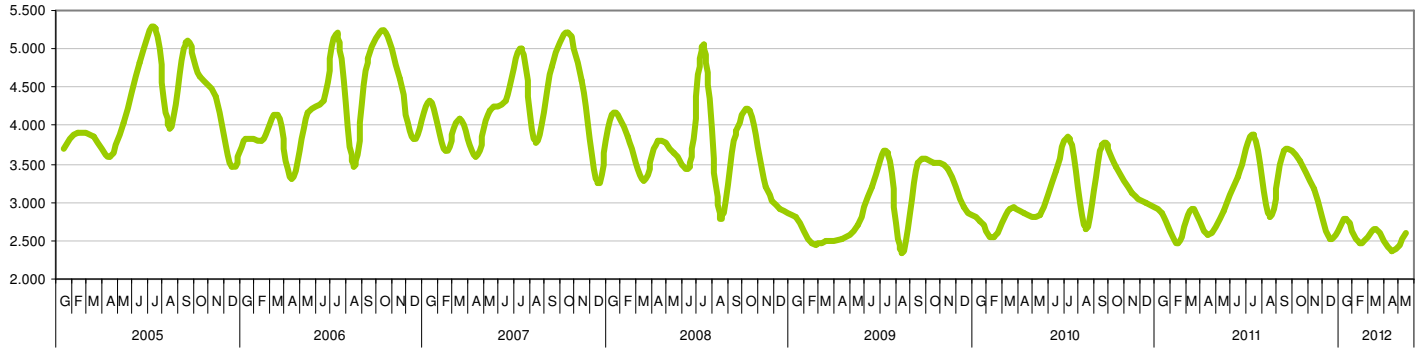

▲ Augment de la contractació

▼ Davallada de la contractació

≡ Sense variació

4. Enquesta de Població Activa

Ajuntament de Girona

EPA IT 2012	DEMARCACIÓ DE GIRONA									CATALUNYA								
	Taxa d'activitat			Taxa d'ocupació			Taxa d'atur			Taxa d'activitat			Taxa d'ocupació			Taxa d'atur		
	Homes	Dones	Total	Homes	Dones	Total	Homes	Dones	Total	Homes	Dones	Total	Homes	Dones	Total	Homes	Dones	Total
Primer 2009	76,6	56,1	66,4	60,9	46,7	53,8	20,6	16,9	19,0	71,6	55,3	63,3	59,5	46,9	53,1	16,9	15,2	16,2
Primer 2011	73,3	58,7	66,0	56,7	45,7	51,3	22,6	22,0	22,3	63,1	73,3	58,7	56,6	46,8	51,6	19,7	18,2	19,0
Quart 2011	69,5	57,7	63,5	76,4	76,8	76,6	23,6	23,2	23,4	69,1	56,3	62,5	54,8	44,9	49,7	20,7	20,3	20,5
Primer 2012	71,1	59,4	65,2	52,0	44,1	48,0	26,8	25,8	26,4	68,5	56,9	62,5	59,5	46,9	53,1	22,5	21,8	22,2
I tri 09/I tri 12	-5,5	15,0	-6,9	4,3	5,3	-9,7	6,2	9,0	7,4	-3,1	1,6	-0,8	0,0	0,0	0,0	5,6	6,6	6,0
I tri 11/I tri 12	-2,2	0,8	-0,9	-4,7	-1,7	-3,3	4,2	3,8	4,0	5,4	-16,4	3,8	2,9	0,1	1,5	2,8	3,6	3,2
IV tri 11/I tri 12	1,6	1,7	1,7	-24,4	-32,7	-28,6	3,2	2,6	3,0	-0,6	0,6	0,0	4,7	2,1	3,4	1,8	1,5	1,7

EPA: Evolució de la Població Activa, Ocupada i Aturada

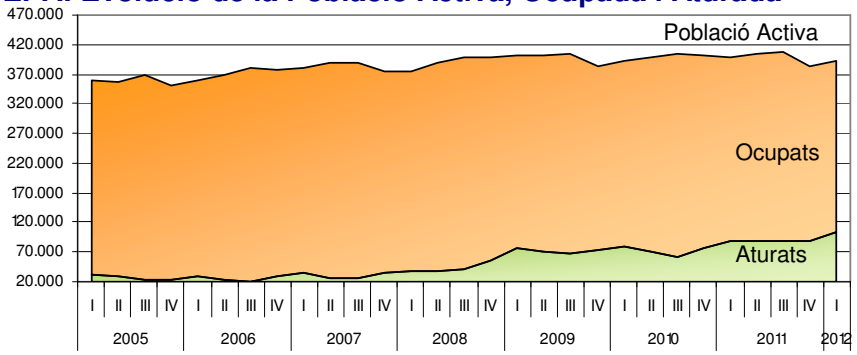

Taxa d'ocupació

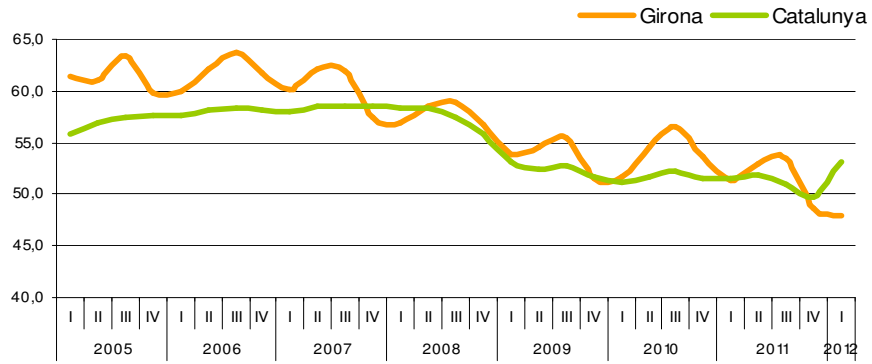

Taxa d'activitat

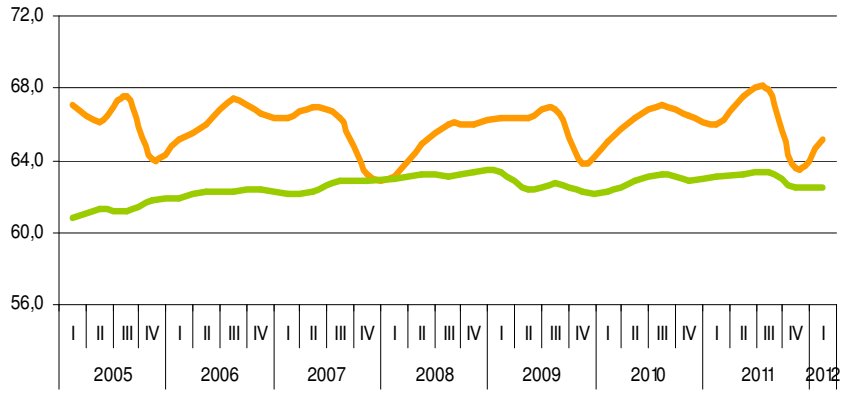

Taxa d'atur

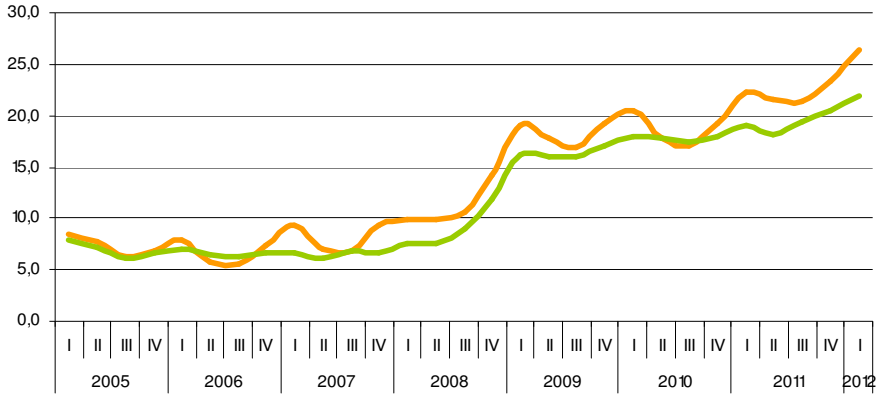

5. MUNICIPIS

MUNICIPIS	AFILIACIÓ RGSS IT 2012							AFILIACIÓ RETA IT 2012							ATUR MAIG 2012							ATUR i POBLACIÓ	
	Valor	VAR. ANUAL			VAR. VAR. TRIMESTRAL			Valor	VAR. ANUAL			VAR. VAR. TRIMESTRAL			Valor	VAR. ANUAL			VAR. VAR. TRIMESTRAL			Població en edat de treballar	Aturats/Pobl. edat de treballar
		Abs	Rel		Abs	Rel			Abs	Rel		Abs	Rel			Abs	Rel		Abs	Rel			
Gironès	56.572	-1.358	-2,3	▼	-345	-0,6	▼	6.435	-69	-1,1	▼	-9	-0,1	▼	14.699	837	6,0	▲	-167	-1,1	▼	123.779	11,9
Demarcació Girona	207.735	-5.741	-2,7	▼	2.276	1,1	▲	58.973	-689	-1,2	▼	-318	-0,5	▼	56.346	3.538	6,6	▲	-1.097	-1,9	▼	508.287	11,1
Catalunya	2.336.677	-73.389	-3,0	▼	-18.216	-0,8	▼	525.819	-8.054	-1,5	▼	-3.773	-0,7	▼	630.932	30.389	5	▲	5.201	0,8	▲	5.059.786	12,5
Girona	56.572	-1.358	-2,3	▼	-345	-0,6	▼	6.435	-69	-1,1	▼	-9	-0,1	▼	7.587	459	6	▲	-86	-1,1	▼	66.563	11,4
Banyoles	4.572	-186	-3,9	▼	-11	-0,2	▼	1.525	-22	-1,4	▼	-20	-1,3	▼	1.137	58	5,2	▲	-38	-3,2	▼	12.200	9,3
Bisbal d'Empordà, la	1.703	-285	-14,3	▼	-90	-5,0	▼	844	-27	-3,1	▼	-28	-3,2	▼	1.139	71	6,5	▲	-28	-2,4	▼	6.892	16,5
Blanes	5.774	-80	-1,4	▼	163	2,9	▲	2.329	-95	-3,9	▼	-11	-0,5	▼	3.789	228	6,2	▲	-119	-3,0	▼	27.400	13,8
Calonge	1.365	-91	-6,3	▼	-8	-0,6	▼	788	-5	-0,6	▼	-17	-2,1	▼	858	78	9,8	▲	-17	-1,9	▼	7.304	11,7
Castelló d'Empúries	2.367	-35	-1,5	▼	120	5,3	▲	1.021	-42	-4,0	▼	-24	-2,3	▼	871	16	1,9	▲	-5	-0,6	▼	8.246	10,6
Castell-Platja d'Aro	2.888	-67	-2,3	▼	158	5,8	▲	874	11	1,3	▲	4	0,5	▲	685	51	7,9	▲	-11	-1,6	▼	7.397	9,3
L'Escala	1.485	-12	-0,8	▼	114	8,3	▲	870	-20	-2,2	▼	-6	-0,7	▼	661	93	16,1	▲	-11	-1,6	▼	7.008	9,4
Figueres	9.607	-397	-4,0	▼	-25	-0,3	▼	2.998	-114	-3,7	▼	-39	-1,3	▼	4.434	231	5,3	▲	-122	-2,7	▼	29.985	14,8
Lloret de Mar	7.657	637	9,1	▲	1.427	22,9	▲	2.276	-83	-3,5	▼	2	0,1	▲	2.535	204	8,3	▲	-129	-4,8	▼	29.363	8,6
Olot	8.110	-421	-4,9	▼	-299	-3,6	▼	2.425	-54	-2,2	▼	-8	-0,3	▼	2.303	-10	-0,4	▼	42	1,9	▲	21.965	10,5
Palafrugell	4.570	-246	-5,1	▼	150	3,4	▲	1.591	-42	-2,6	▼	1	0,1	▲	2.098	31	1,4	▲	-77	-3,5	▼	15.036	14,0
Palamós	4.755	165	3,6	▲	148	3,2	▲	1.301	-51	-3,8	▼	-24	-1,8	▼	1.506	20	1,3	▲	-3	-0,2	▼	12.120	12,4
Ripoll	3.919	-127	-3,1	▼	-45	-1,1	▼	715	-24	-3,2	▼	-9	-1,2	▼	865	48	5,8	▲	-10	-1,1	▼	7.163	12,1
Roses	3.194	55	1,8	▲	128	4,2	▲	1.461	-47	-3,1	▼	-30	-2,0	▼	1.400	146	11,3	▲	-42	-2,9	▼	13.788	10,2
Salt	5.658	-202	-3,4	▼	-257	-4,3	▼	1.562	70	4,7	▲	-3	-0,2	▼	3.681	118	3,3	▲	-54	-1,4	▼	20.790	17,7
Sant Feliu de Guíxols	2.905	-147	-4,8	▼	108	3,9	▲	1.577	-23	-1,4	▼	-10	-0,6	▼	1.951	97	5,1	▲	-37	-1,9	▼	14.715	13,3
Sta. Coloma Farners	2.319	-325	-12,3	▼	-34	-1,4	▼	1.082	19	1,8	▲	2	0,2	▲	903	34	3,9	▲	-13	-1,4	▼	8.025	11,3
Torroella de Montgrí	2.190	10	0,5	▲	178	8,8	▲	948	-39	-4,0	▼	-4	-0,4	▼	733	67	9,6	▲	-34	-4,4	▼	7.774	9,4

Observatori del mercat de treball
Antena de Girona
Àrea de Desenvolupament Local i Promoció de la Ciutat

Ajuntament de Girona

ANNEX: TAULES AMB L'EVOLUCIÓ DELS PRINCIPALS INDICADORS DEL MERCAT DE TREBALL

MAIG 2012

impuls impuls impuls projecte impuls
SOC Servei d'Ocupació de Catalunya
Generalitat de Catalunya Departament d'Empresa i Ocupació
Unió Europea Fons social europeu L'FSE inverteix en el teu futur

AFILIACIÓ

Girona ciutat I trimestre 2008 – I trimestre 2012

		TOTAL	Agricultura	Indústria	Construcció	Serveis
RGSS						
2008	I	63.785	84	3.519	3.686	56.496
	II	64.576	90	3.531	3.454	57.501
	III	61.505	87	3.469	3.132	54.817
	IV	60.662	119	3.255	2.751	54.537
2009	I	59.789	94	3.070	3.011	53.614
	II	59.870	94	3.128	2.954	53.694
	III	58.410	76	3.103	2.747	52.484
	IV	59.044	80	3.100	2.383	53.481
2010	I	58.858	83	3.103	2.411	53.261
	II	58.852	84	3.090	2.509	53.169
	III	59.044	83	3.064	2.361	53.536
	IV	58.891	83	3.111	2.166	53.531
2011	I	57.930	84	3.127	2.208	52.511
	II	56.939	84	3.155	2.038	51.662
	III	56.981	76	3.169	1.795	51.941
	IV	56917	72	3.083	1.532	52.230
2012	I	56.572	73	3.026	1.571	51.902
RETA						
2008	I	7.208	76	535	1.115	5.482
	II	7.178	78	531	1.090	5.479
	III	7.252	77	535	1.030	5.410
	IV	6.890	81	526	950	5.333
2009	I	6.772	64	504	1.005	5.202
	II	6.717	63	496	967	5.191
	III	6.670	61	495	939	5.175
	IV	6.604	59	507	893	5.145
2010	I	6.549	61	510	850	5.128
	II	6.545	61	503	833	5.148
	III	6.541	63	513	801	5.164
	IV	6.522	62	527	773	5.160
2011	I	6.504	60	529	761	5.154
	II	6.515	64	530	745	5.176
	III	6.441	68	532	730	5.116
	IV	6.444	59	541	726	5118
2012	I	6.435	60	547	715	5113

ATUR

Girona ciutat Gener 2009- Maig 2012

		TOTAL	Agricultura	Indústria	Construcció	Serveis	SOA
2009	Gen.	5.312	55	719	1.092	3.307	139
	Feb.	5.611	58	765	1.131	3.490	167
	Març	5.839	67	816	1.146	3.600	210
	Abril	5.864	75	833	1.184	3.577	195
	Maig	5.839	75	820	1.175	3.555	214
	Juny	5.452	74	748	1.128	3.269	233
	Jul.	5.642	75	768	1.160	3.395	244
	Agost	6.100	71	835	1.216	3.727	251
	Set.	6.155	76	818	1.207	3.780	274
	Oct.	5.997	80	804	1.171	3.654	288
	Nov.	6.266	90	839	1.245	3.762	330
	Des.	6.386	90	836	1.311	3.879	270
2010	Gen.	6.873	96	896	1.358	4.231	292
	Feb.	6.972	100	878	1.362	4.292	340
	Març	6.976	102	863	1.369	4.243	399
	Abril	6.889	99	843	1.342	4.209	396
	Maig	6.646	105	806	1.310	4.037	388
	Juny	6.293	112	749	1.196	3.858	378
	Jul.	6.222	115	727	1.179	3.810	391
	Agost	6.577	100	751	1.234	4.091	401
	Set.	6.598	97	734	1.254	4.077	436
	Oct.	6.646	123	703	1.228	4.138	454
	Nov.	6.724	139	715	1.235	4.197	438
	Des.	6.630	130	713	1.225	4.173	389
2011	Gen.	7.159	133	755	1.303	4.558	410
	Feb.	7.380	136	778	1.316	4.681	469
	Març	7.536	146	759	1.318	4.782	531
	Abril	7.302	145	709	1.299	4.640	509
	Maig	7.214	136	706	1.280	4.605	487
	Juny	6.912	123	691	1.298	4.362	438
	Jul.	6.855	128	665	1.297	4.348	417
	Agost	7.100	124	689	1.293	4.567	427
	Set.	7.297	120	682	1.304	4.753	438
	Oct.	7.411	156	668	1.306	4.830	451
	Nov.	7.391	158	690	1.277	4.812	454
	Des.	7.380	150	718	1.285	4.786	441
2012	Gen.	7.758	155	758	1320	5075	450
	Feb.	7.905	160	763	1.324	5.191	467
	Març	7.799	171	752	1.333	5.087	456
	Abril	7.673	150	699	1.281	4.697	424
	Maig	7.587	169	712	1.298	4.951	457

Ajuntament de Girona

CONTRACTACIÓ

Girona ciutat Gener 2009- Maig 2012

		TOTAL	Agricultura	Indústria	Construcció	Serveis
2009	Gen.	2.822	7	108	277	2.430
	Feb.	2.462	21	79	315	2.047
	Març	2.506	7	80	241	2.178
	Abril	2.527	5	130	233	2.159
	Maig	2.703	12	121	216	2.354
	Juny	3.209	2	183	263	2.761
	Jul.	3.652	3	205	237	3.207
	Agost	2.341	6	122	188	2.025
	Set.	3.514	6	177	203	3.128
	Oct.	3.517	3	182	202	3.130
	Nov.	3.436	0	136	241	3.059
	Des.	2.941	1	122	126	2.692
2010	Gen.	2.748	2	124	171	2..451
	Feb.	2.539	6	79	232	2..222
	Març	2.910	7	134	242	2..527
	Abril	2.870	5	99	230	2..536
	Maig	2.846	10	142	288	2..406
	Juny	3.404	23	214	232	2..935
	Jul.	3.831	1	153	253	3..424
	Agost	2.664	6	107	217	2..334
	Set.	3.747	13	185	224	3..325
	Oct.	3.463	7	135	193	3..128
	Nov.	3.116	4	183	216	2..713
	Des.	2.984	3	185	146	2..650
2011	Gen.	2.864	10	131	153	2..570
	Feb.	2.475	2	69	302	2.102
	Març	2.762	20	156	330	2.256
	Abril	2.566	8	107	216	2.235
	Maig	2.894	15	147	200	2.532
	Juny	3.325	4	241	210	2.870
	Jul.	3.883	3	168	247	3.465
	Agost	2.822	4	119	122	2.577
	Set.	3.679	4	180	172	3.323
	Oct.	3.538	12	99	181	3.246
	Nov.	3.179	8	150	117	2.904
	Des.	2.519	7	122	79	2.311
2012	Gen.	2.772	1	92	103	2.576
	Feb.	2.475	2	69	302	2.102
	Març	2.657	7	165	189	2.296
	Abril	2.361	7	107	121	2.126
	Maig	2.593	9	118	172	2.294