

6. Origen de la població i mobilitat

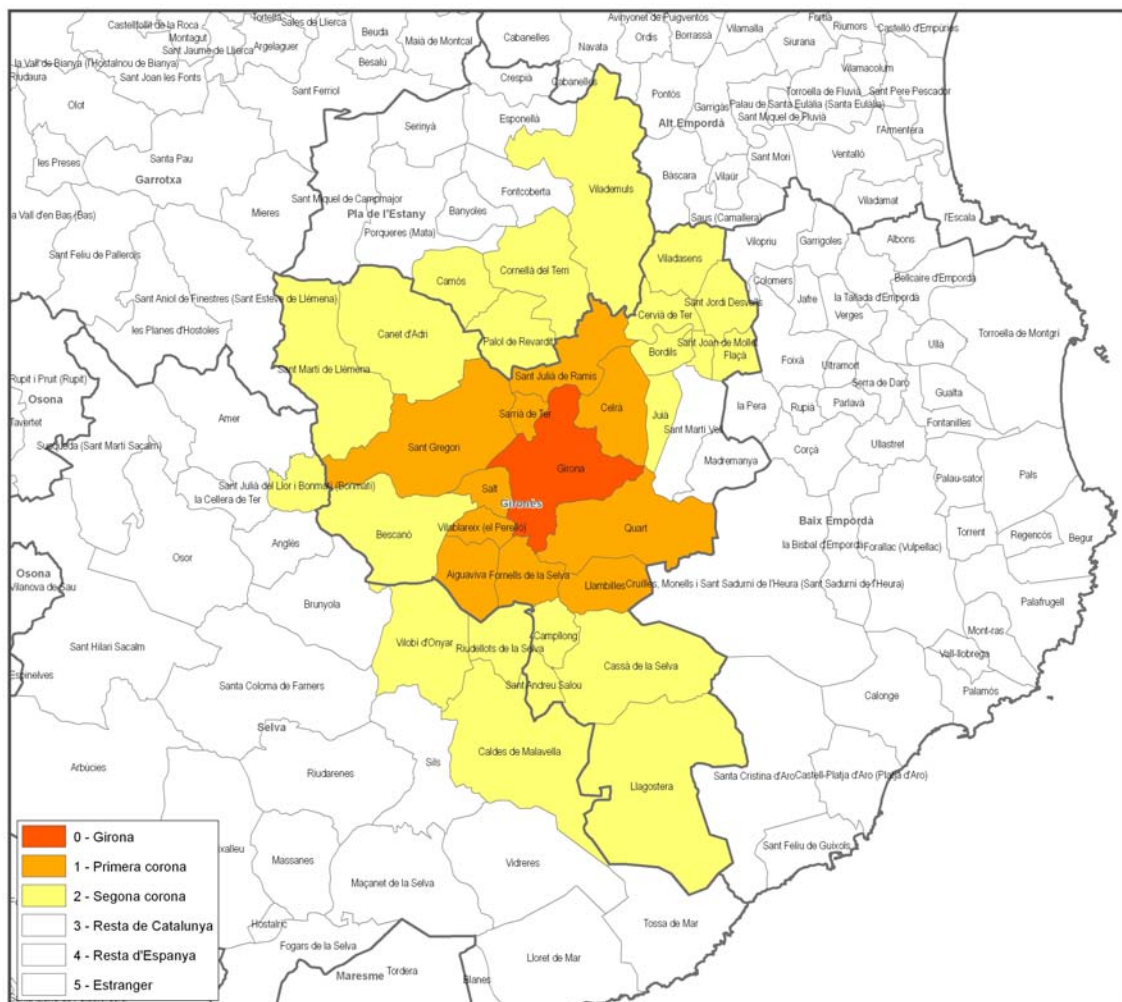

ZONES:

0: GIRONA

1: CELRÀ, SANT JULIÀ DE RAMIS, SARRIÀ DE TER, SANT GREGORI, SALT, VILABLAREIX, AIGUAVIVA, FORNELLS, QUART, LLAMBILLES.

2: LLAGOSTERA, CASSÀ DE LA SELVA, CALDES DE MALAVELLA, SANT ANDREU SALOU, CAMPLLONG, RIUDELLOTS DE LA SELVA, VILOBÍ D'ONYAR, BESCANÓ, SANT JULIÀ DEL LLOR I BONMATÍ, SANT MARTÍ DE LLÉMENA, CANET D'ADRI, CAMÓS, PALOL DE REVARDIT, CORNELLÀ DEL TERRI, JUIÀ, BORDILS, FLAÇÀ, CERVIÀ DE TER, SANT JORDI DESVALLS, VILADASENS, VILADEMULS.

3: RESTA DE CATALUNYA

4: RESTA D'ESPANYA

5: ESTRANGER